



VILLA - CHALET CON 4 DORMITORIOS

📍 Torremuelle

REF# R5154784 – 1.295.000€

Comunidad

2640 €/AÑO



4

Dormit.



4

Baños



314 m²

Built

= Una Villa Moderna con Vistas Excepcionales y Confort de Otro Nivel = Bienvenido a un hogar que realmente destaca, incluso en una zona reconocida por su alta calidad de vida. Esta exclusiva propiedad en Torremuelle, Benalmádena no solo es amplia y bien diseñada, sino que ofrece algo verdaderamente único: Vistas despejadas, servicios comunitarios de primera categoría y mejoras pensadas para que la vida diaria sea más cómoda y fluida. Aspectos destacados: = 314 m² de espacio moderno distribuidos en tres plantas

VILLA ONE Luxury Homes **T** | +34 687 83 44 03 **E** | info@villaone.es **W** | villaone.es

D | Avda. Ricardo Soriano, 72, Edif. Golden B, 1ª Planta, (29601) Marbella, Málaga, España.

– con posibilidad de añadir un 5º dormitorio = 4 dormitorios, 4 baños y 1 aseo de invitados = 2 salones con vistas al mar y una luz natural espectacular = La mejor vista de toda la comunidad – panorámica al mar y a Fuengirola = Nuevo sistema de placas solares de 13 kW + batería de 11 kW – eficiente y preparado para el futuro = Garaje privado y nuevo pavimento exterior en toda la vivienda = Jacuzzi, ducha exterior y cocina cubierta al aire libre = Piscina infinita (abierta todo el año), gimnasio totalmente equipado y zona de co-working = Club social exclusivo disponible para eventos privados = Ubicada junto a un tranquilo parque de olivos = A solo 15 minutos a pie de la estación de tren de Torremuelle = A solo 20 minutos del aeropuerto y cerca del encantador Benalmádena Pueblo Con su arquitectura moderna, vistas inigualables y equipamiento de alta gama, esto es más que una casa. Es un lugar para disfrutar y prosperar.

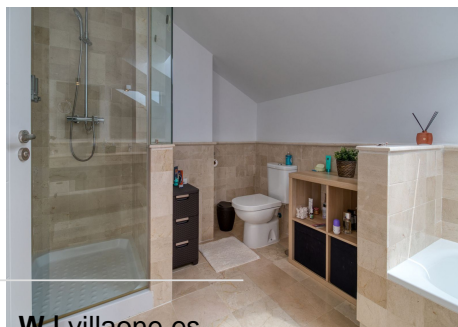
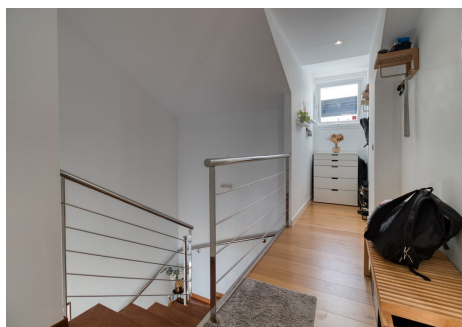



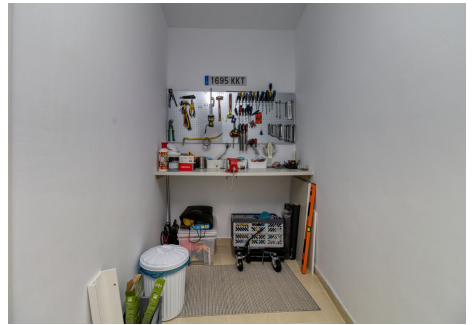

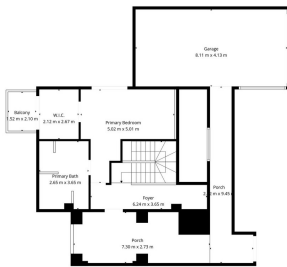

TOTAL: 392 m²
BELOW GRADE: 118 m²; BELOW GRADE: 113 m²; 1st Floor: 51 m²
EXCLUDED AREA: TERRACE: 12 m²; STORAGE ROOM: 7 m²; GARAGE: 38 m²
PORCH: 31 m²; GARAGE: 34 m²; WALLS: 32 m²

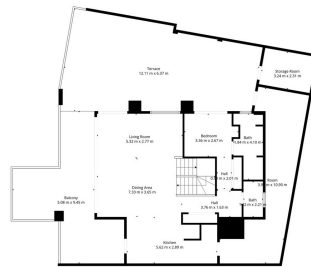

TOTAL: 392 m²
BELOW GRADE: 118 m²; BELOW GRADE: 113 m²; 1st Floor: 51 m²
EXCLUDED AREA: TERRACE: 12 m²; STORAGE ROOM: 7 m²; GARAGE: 38 m²
PORCH: 31 m²; GARAGE: 34 m²; WALLS: 32 m²

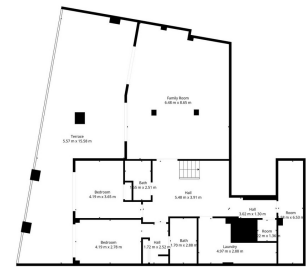

TOTAL: 392 m²
BELOW GRADE: 118 m²; BELOW GRADE: 113 m²; 1st Floor: 51 m²
EXCLUDED AREA: TERRACE: 12 m²; STORAGE ROOM: 7 m²; GARAGE: 38 m²
PORCH: 31 m²; GARAGE: 34 m²; WALLS: 32 m²



TOTAL: 392 m²
BELOW GRADE: 118 m²; BELOW GRADE: 113 m²; 1st Floor: 51 m²
EXCLUDED AREA: TERRACE: 12 m²; STORAGE ROOM: 7 m²; GARAGE: 38 m²
PORCH: 31 m²; GARAGE: 34 m²; WALLS: 32 m²