



## VILLA - CHALET CON 4 DORMITORIOS

📍 Alozaina

REF# R4965922 – 690.000€

IBI

1000 €/AÑO



4

Dormit.



2

Baños



166 m<sup>2</sup>

Built



41000 m<sup>2</sup>

Terreno

Villa DREAM . Privacidad . Fantástica zona de piscina . Dos pueblos encantadores cerca . Posibles ingresos por alquiler . Amplio sótano ¿Qué podemos decir de esta propiedad? Creo que las fotografías muestran que esta propiedad es bastante impresionante. Esta villa inmaculada se encuentra en las colinas entre Alozaina y Tolox. La parcela es extremadamente hermosa, rodeada de rocas naturales, olivos y almendros... también hay una Era en el terreno (un antiguo círculo de piedras colocadas que originalmente

VILLA ONE Luxury Homes **T** | +34 687 83 44 03 **E** | info@villaone.es **W** | villaone.es

**D** | Avda. Ricardo Soriano, 72, Edif. Golden B, 1ª Planta, (29601) Marbella, Málaga, España.

se usaba para trillar trigo). Detalles de la propiedad Una terraza sombreada corre a lo largo de la parte trasera de la propiedad, proporcionando la sombra tan necesaria durante los meses de verano. Con sistema de música, zona de estar suave y, por supuesto, esas hermosas vistas, este es el lugar perfecto para sentarse y relajarse. Las puertas del patio conducen desde la terraza al salón... ¡la distribución perfecta! Desde el salón tiene acceso a la cocina completamente equipada. La casa cuenta con 4 dormitorios dobles grandes, el principal es especialmente espacioso y también tiene el lujo de un baño privado. La propiedad se encuentra en la parte superior de un gran sótano que actualmente se utiliza para almacenamiento y garaje. Área exterior y terreno El terreno de esta propiedad es muy bonito con muchas características naturales que incluyen un jardín mediterráneo. La parcela conduce hasta el arroyo en la parte inferior del terreno. El propietario ha diseñado el jardín para que sea fácil de mantener con un sistema de riego. 16 paneles solares y baterías. Vistas Hermosa campiña andaluza que incluye olivares y almendros. Acceso Excelente, todo de hormigón.

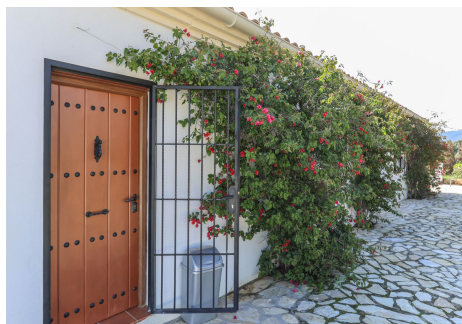

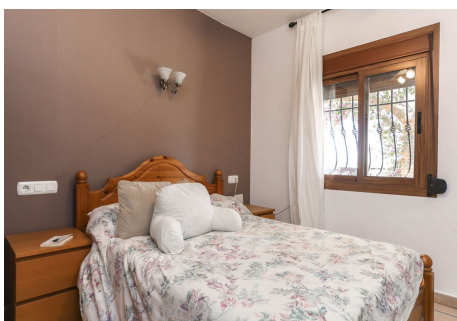





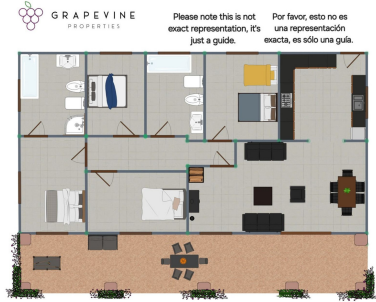

Please note this is not exact representation, it's just a guide.  
Por favor, esto no es una representación exacta, es sólo una guía.

