



VILLA - CHALET CON 5 DORMITORIOS

📍 Sierrezuela

REF# R4895962 – 1.295.000€



5
Dormit.



4
Baños



265 m²
Built



2306 m²
Terreno



568 m²
Terrace

Villa Elegante de 5 Habitaciones en La Sierrezuela – Espaciosa, Estilosa y Conveniente

Esta villa recientemente reformada combina actualizaciones modernas con una ubicación privilegiada, ofreciendo una experiencia de vida excepcional.

Características Principales:

Dormitorios y Baños: 5 amplios dormitorios, 4 elegantes baños y 1 aseo de cortesía.

Espacio Habitable: 265 m² de área interior más 192 m² de espacios cubiertos.

Vistas Espectaculares: Impresionantes vistas al mar y al esperado parque de 35 hectáreas “The Great Park Mijas”.

Terreno Generoso: Parcela de 2.306 m² de bajo mantenimiento, diseñada en solo dos niveles para mayor comodidad.

Atrio Central: Un majestuoso patio atrio que actúa como el corazón de la villa, aportando un toque arquitectónico único.

Renovaciones Recientes: Nuevas ventanas, cocina moderna, suelos, puertas, entre otras mejoras.

Ubicación Privilegiada:

A 10 minutos de la playa.

A 5 minutos de Fuengirola y sus supermercados.

A menos de 20 minutos del Aeropuerto de Málaga.

Extras: Garaje privado y una distribución fluida entre espacios interiores y exteriores, ideal para disfrutar del estilo de vida de la Costa del Sol.

Sobre La Sierrezuela y Sus Alrededores

La Sierrezuela es una tranquila zona residencial reconocida por su ambiente familiar y su cercanía a servicios esenciales. En cuestión de minutos, podrás disfrutar de la vibrante vida urbana de Fuengirola con sus restaurantes, tiendas y hermosas playas.

Para los amantes de la naturaleza y el deporte, la zona ofrece rutas de senderismo, campos de golf de clase mundial y deportes acuáticos. Más allá, descubre encantadores pueblos andaluces, el lujo de Puerto Banús en Marbella, y joyas culturales en Málaga.

Esta villa es el punto de partida ideal para disfrutar de la perfecta combinación de ocio y cultura que ofrece el sur de España.

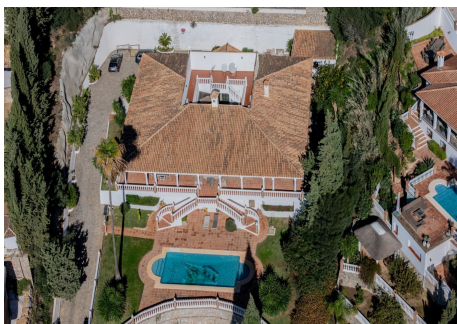
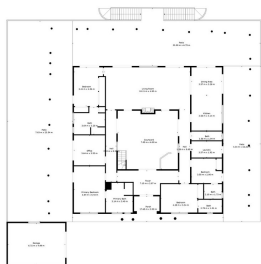
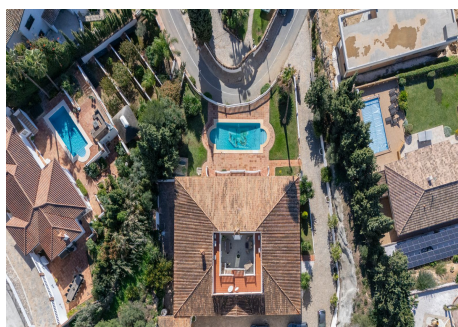





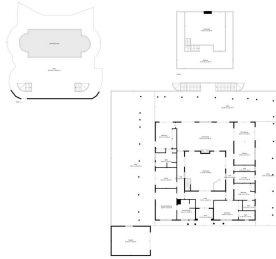

TOTAL 209 m²
BUILT AREA: 147 m² (FLOOR 1: 8 m²)
BUILT AREA: 162 m² (FLOOR 2: 11 m²)
COVERED: 160 m² (FLOOR 1: 8 m²)
TOTAL: 209 m²