



## FINCA - CORTIJO CON 4 DORMITORIOS

📍 Pizarra

**REF# R4721935 – 195.000€**

IBI

147 €/AÑO



4

Dormit.



2

Baños



134 m<sup>2</sup>

Built



1509 m<sup>2</sup>

Terreno

Ubicada en una colina, con vistas a los naranjos, se encuentra una pequeña aldea de sólo 10 casas.

Ofrecemos a la venta la vieja casa de la escuela, ahora convertida en una casa familiar de 4 dormitorios. Este fabuloso refugio rural está a tan sólo 5 minutos en coche de la carretera principal y un par de

restaurantes, otros 20 minutos y podrá estar en el centro de Málaga.

La propiedad cuenta con 4 dormitorios, 2 baños, un amplio salón con chimenea y una cocina con comedor, también con una hornilla de leña para unas acogedoras noches de invierno. En el verano hay aire acondicionado para mantener la casa fresca y una preciosa terraza para sentarse y disfrutar de las vistas. Perfecta para los amantes del campo.

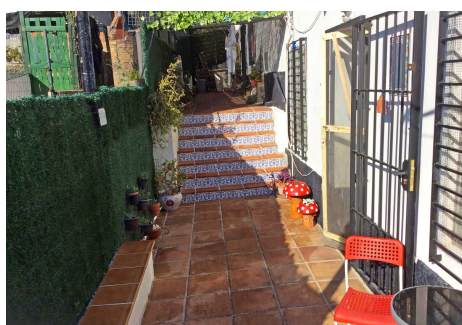
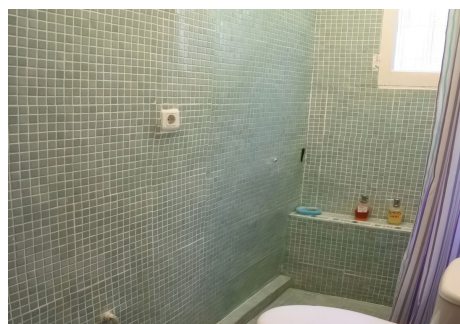
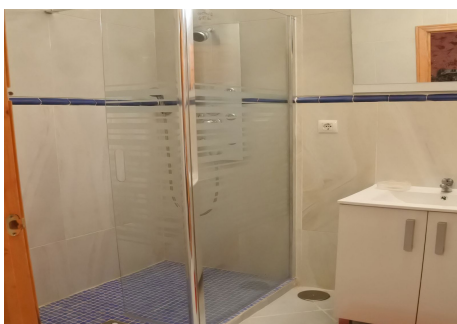
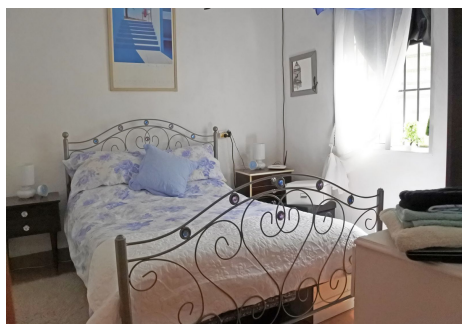

This is a representation of the layout of the property and it is not to scale.  
Esta es una representación de la distribución de la propiedad y no está a escala.