



VILLA - CHALET CON 3 DORMITORIOS

📍 Torremolinos

REF# R3113020 – 895.000€

IBI

1300 €/AÑO



3

Dormit.



2.5

Baños



375 m²

Built



438 m²

Terreno



42 m²

Terrace

Villa construida en el 2008 bajo la estricta supervision del propietario, sin miramiento en los costes.

Ejecutada con materiales y acabados de primera, Ventanas de aluminio Technal, con doble acristalamiento y film de proteccion solar. Todas ventanas tienen persianas de lamas orientables electricas de la marca

Gradhermetic.

Alicatados de Porcelanosa, griferias Grohe, piedra Portuguesa en los pasillos.

Sauna Finlandesa y piscina interior (por terminar)

Calefaccion por suelo radiante en toda la casa.

Ubicada a pie de la Autopista A7 a la entrada de Torremolinos
Al lado del nuevo centro comercial

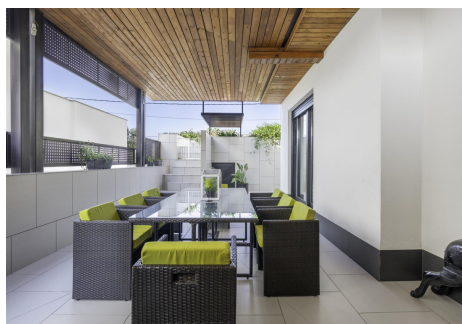

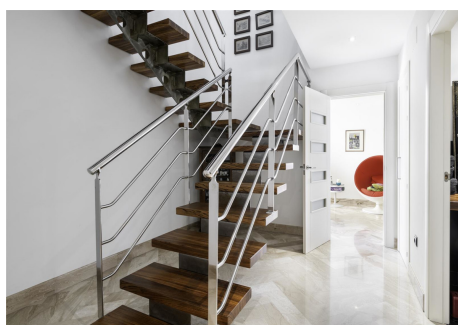
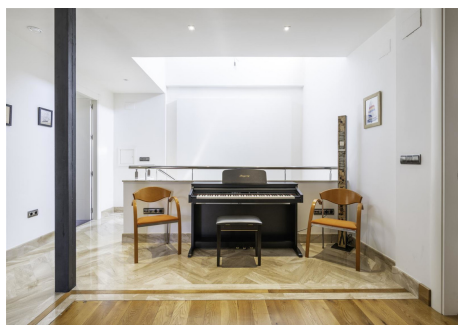
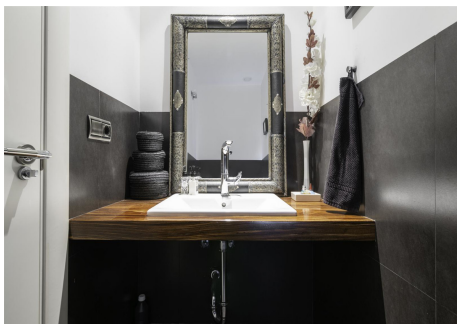
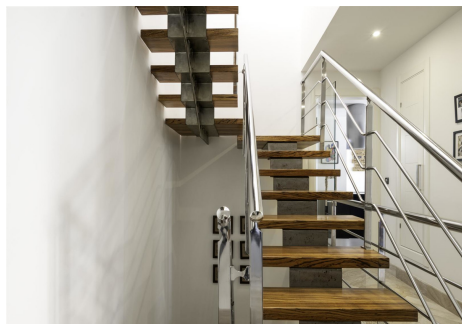
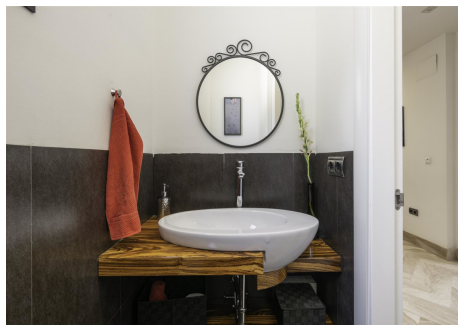

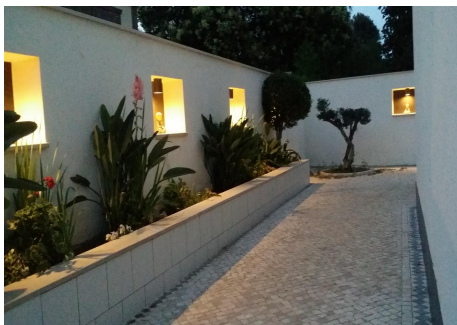
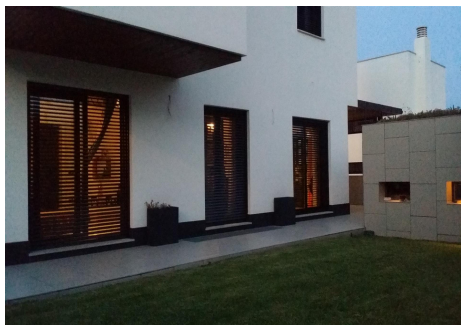
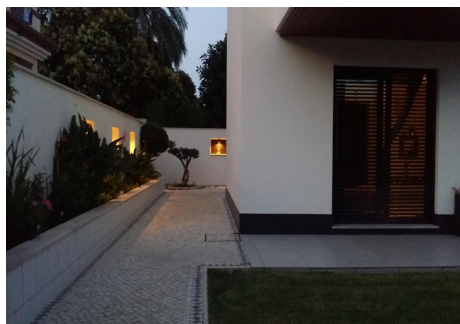
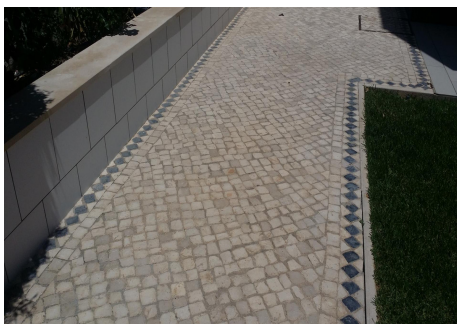
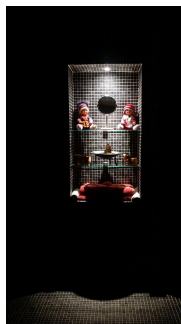
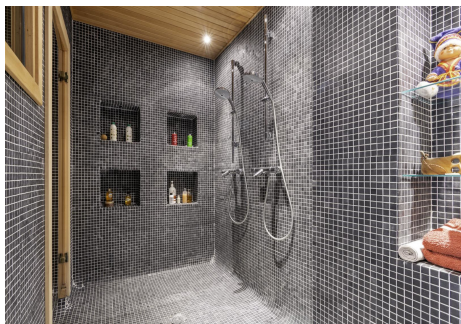
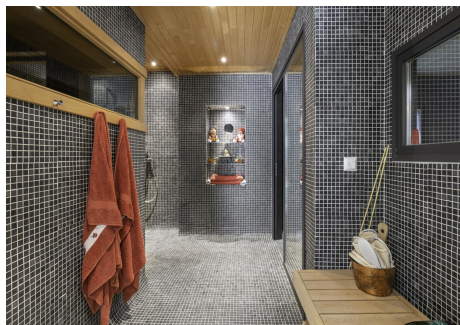
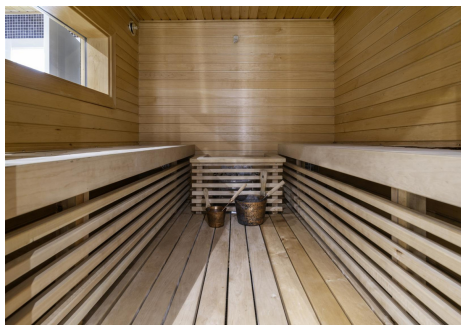

...no terminadas con las modificaciones y ampliaciones recogidas en la documentación que se adjunta por nosotros redactada. Teniendo una superficie construida total de:

RESUMEN SUPERFICIES CONSTRUIDAS	
PLANTA BAJA	93,72 m ²
PLANTA ALTA	105,54 m ²
VIVIENDA SOBRE RASANTE	199,26 m ²
VIVIENDA BAJO RASANTE	132,57 m ²
GARAJE	43,49 m ²
TOTAL SUPERFICIE	375,32 m²

Dicha edificación se ajusta a la normativa existente y está dotada de los servicios de agua, luz, alcantarillado y acceso rodado. Además de reunir las condiciones de seguridad y habitabilidad para el uso que se destina.
Y para que surta efecto donde proceda expedimos el presente en Málaga a veinte de abril de dos mil diez.

COBOROS

MARIA VICTORIA MARTIN
 INGENIERA DE OBRAS DE EDIFICACION
 COBOROS
 PÁG. 1 DE 1
 HOJA DE VERIFICACION DE OBRAS RECONSTRUIDAS
 IDENTIFICACION DE OBRAS RECONSTRUIDAS